

STŘEŠNÍ SVĚTLÍK SV/01
PŮDORYSNÝ POHLED 1:25

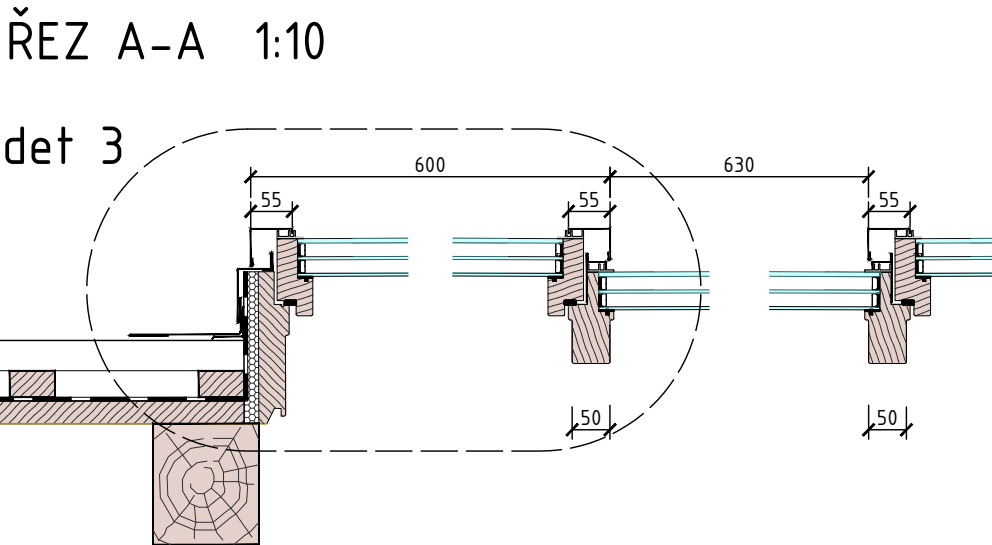

det 1 1:5

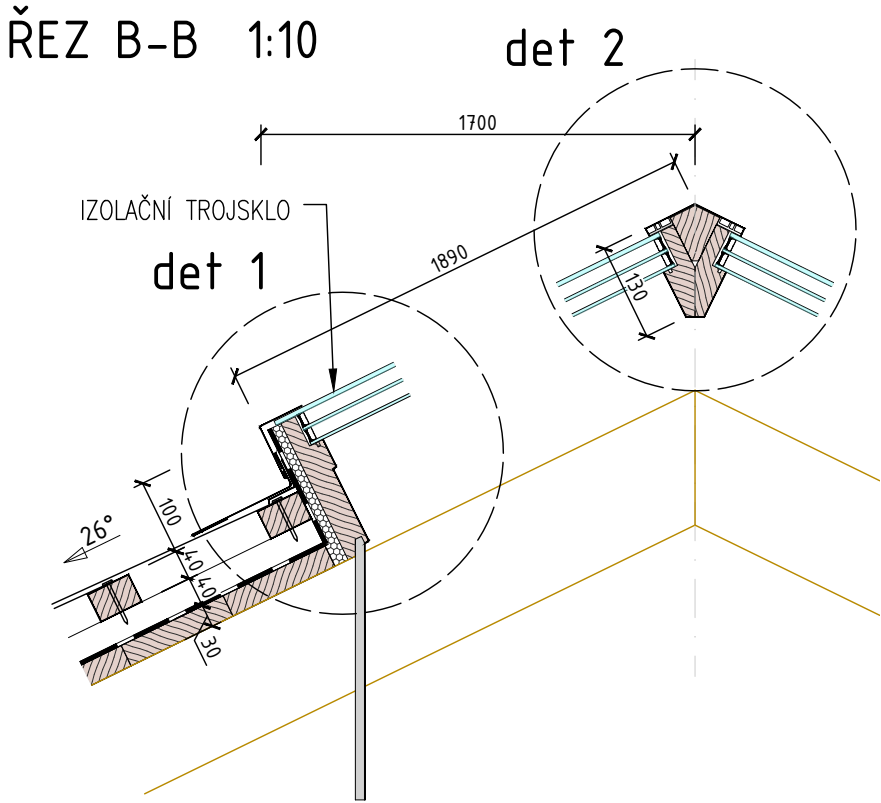
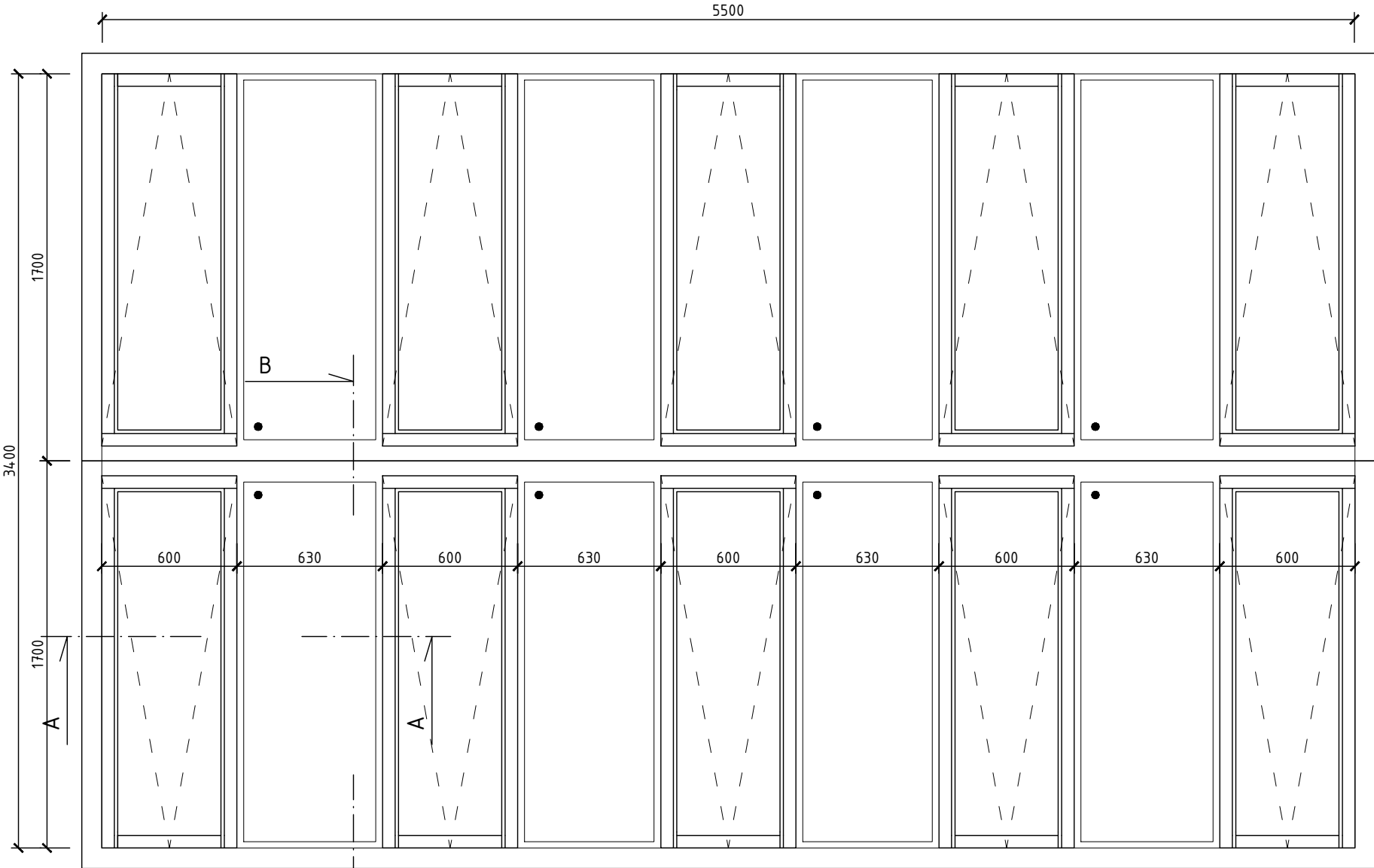
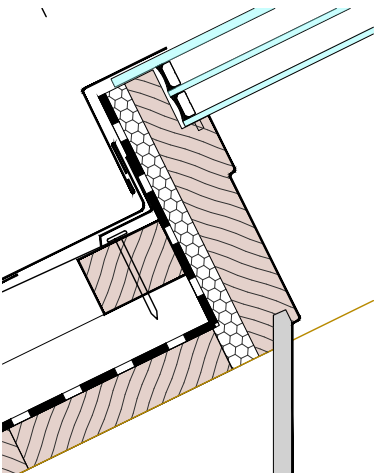

det 2 1:5

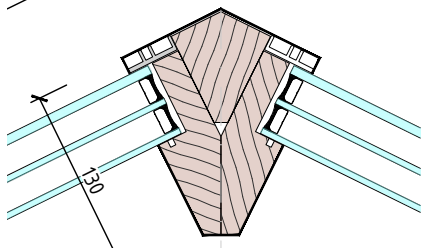

det 3 1:5

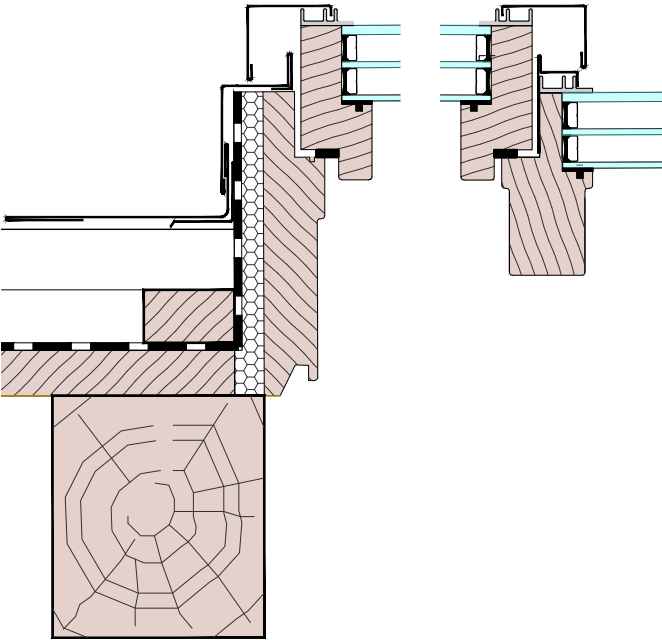

Název stavby/akce:		Rekonstrukce výpravní budovy v žst. Teplice v Čechách 1.etapa - obálka budovy		Označení (S-kód): S631700109	
Název části:		Pozemní stavební objekty výpravních budov a budov zastávek		Označení zhotovitele: 2021-001	
Název objektu:		Výpravní budova Teplice v Čechách - architektonicko-stavební řešení		Označení části: D.2.2.1.01	
Název přílohy:		Podrobné rozkreslení světlíku SV/01		Označení objektu/komplexu: SO 28-71-28.01	
Název dílčí části přílohy:				Číslo přílohy: 2. 412	
Kraj:		Katastrální území:		TUDU:	
Ústecký		Teplice [766003]		0591 F3	
Stupeň dokumentace:		Datum zpracování:		Formáty:	
PDPS		06.2021		[A3]	
Měřítko:				1:25, 1:10, 1:5	
S-kód:		Stupeň dokumentace: Část:		Objekt:	
S 6 3 1 7 0 0 1 0 9		P D P S D 2 2 1 0 1		S O 2 8 7 1 2 8	
Podobjekt:		Příloha:		Revize:	
0 1		2 4 1 1		0 0 2	

STŘEŠNÍ SVĚTLÍK SV/02
PŮDORYSNÝ POHLED 1:25

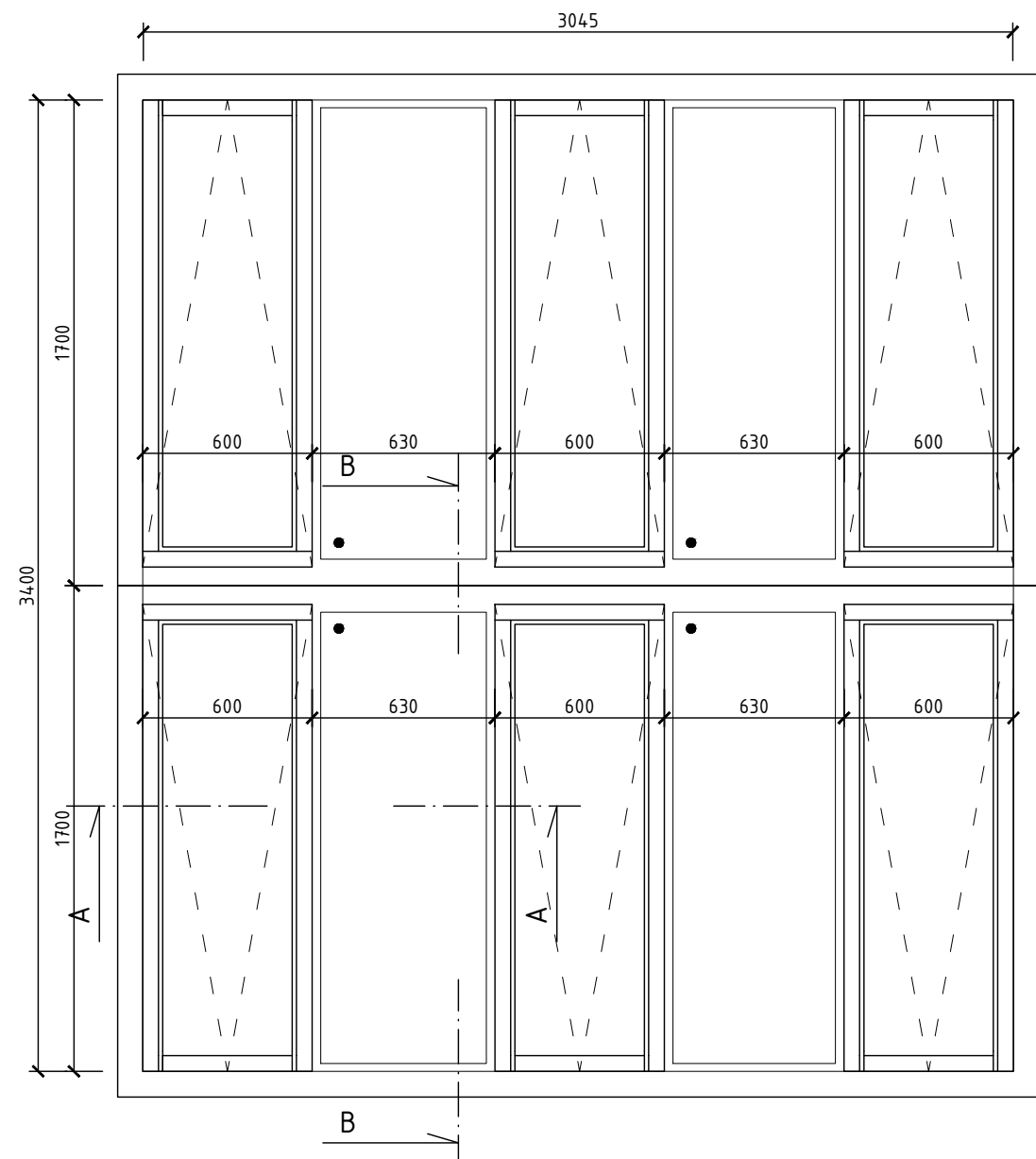

ŘEZ B-B 1:10

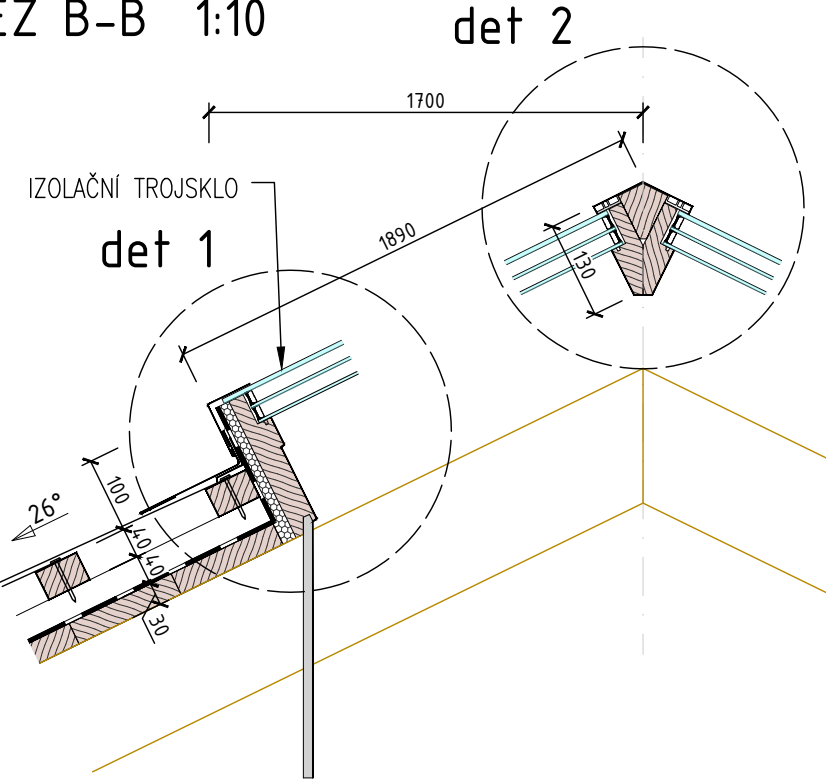

ŘEZ A-A 1:10

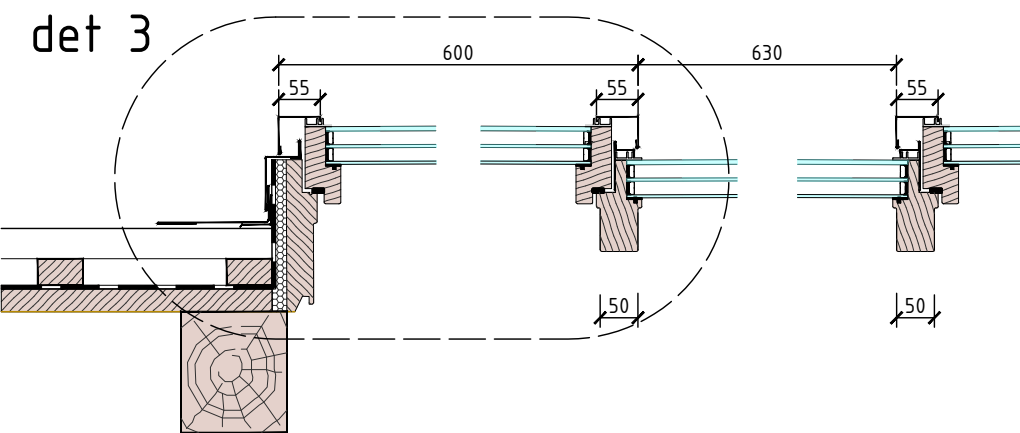

det 1 1:5

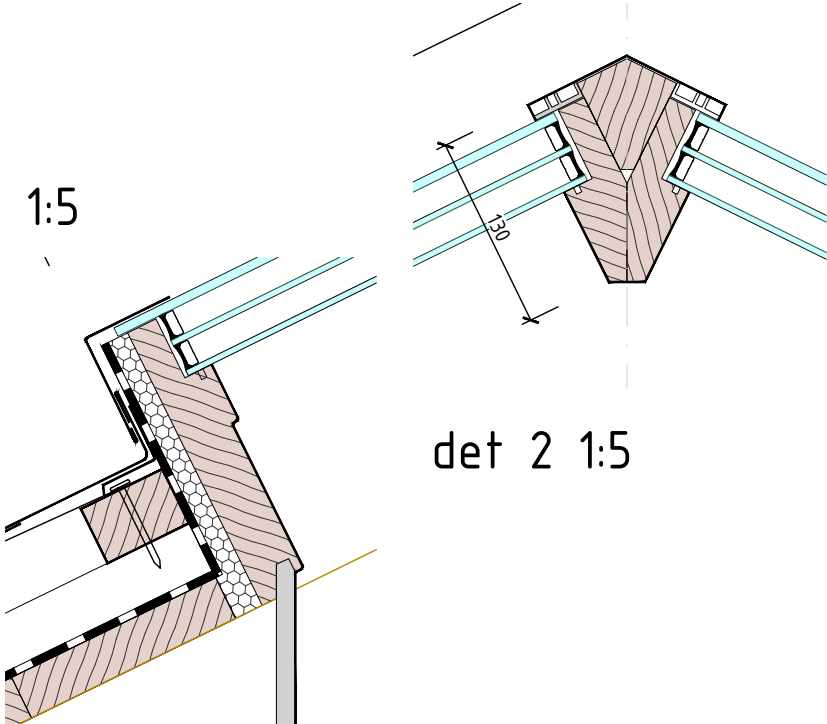

det 3 1:5

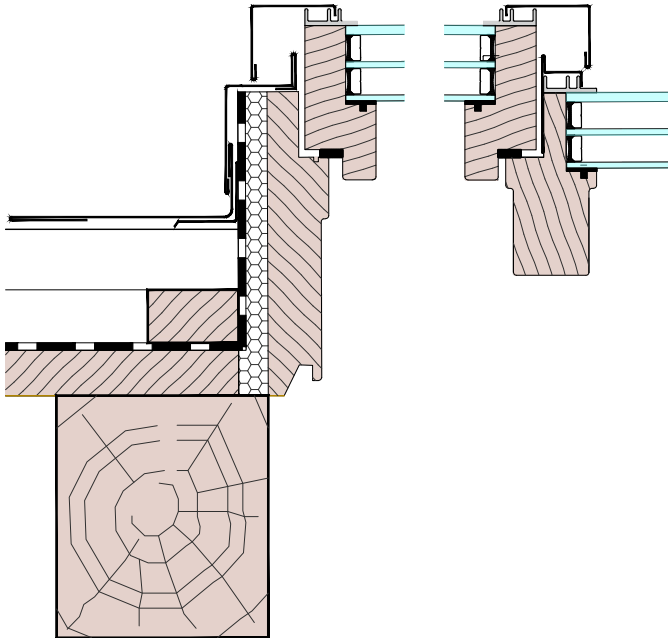

det 2 1:5

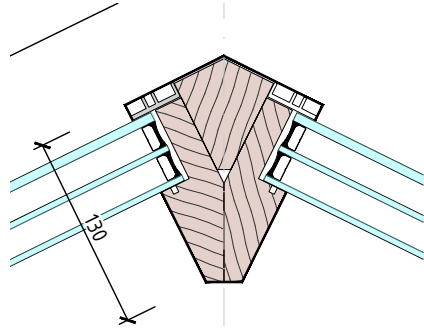

Název stavby/akce:		Rekonstrukce výpravní budovy v žst. Teplice v Čechách 1.etapa - obálka budovy		Označení (S-kód): S631700109	
Název části:		Pozemní stavební objekty výpravních budov a budov zastávek		Označení zhotovitele: 2021-001	
Název objektu:		Výpravní budova Teplice v Čechách - architektonicko-stavební řešení		Označení části: D.2.2.1.01	
Název přílohy:		Podrobné rozkreslení světlíku SV/02		Označení objektu/komplexu: SO 28-71-28.01	
Název dílčí části přílohy:				Číslo přílohy: 2. 413	
Kraj:		Katastrální území:		TUDU:	
Ústecký		Teplice [766003]		0591 F3	
Stupeň dokumentace:		Datum zpracování:		Formáty:	
PDPS		06.2021		[A3]	
Měřítko:				1:25, 1:10, 1:5	
S-kód:		Stupeň dokumentace: Část:		Objekt:	
S 6 3 1 7 0 0 1 0 9		- P D P S D 2 2 1 0 1		- S O 2 8 7 1 2 8	
Podobjekt:		Příloha:		Revize:	
- 0 1		- 2 - 4 1 1		- 0 0 2	

STŘEŠNÍ SVĚTLÍK SV/03
PŮDORYSNÝ POHLED 1:25

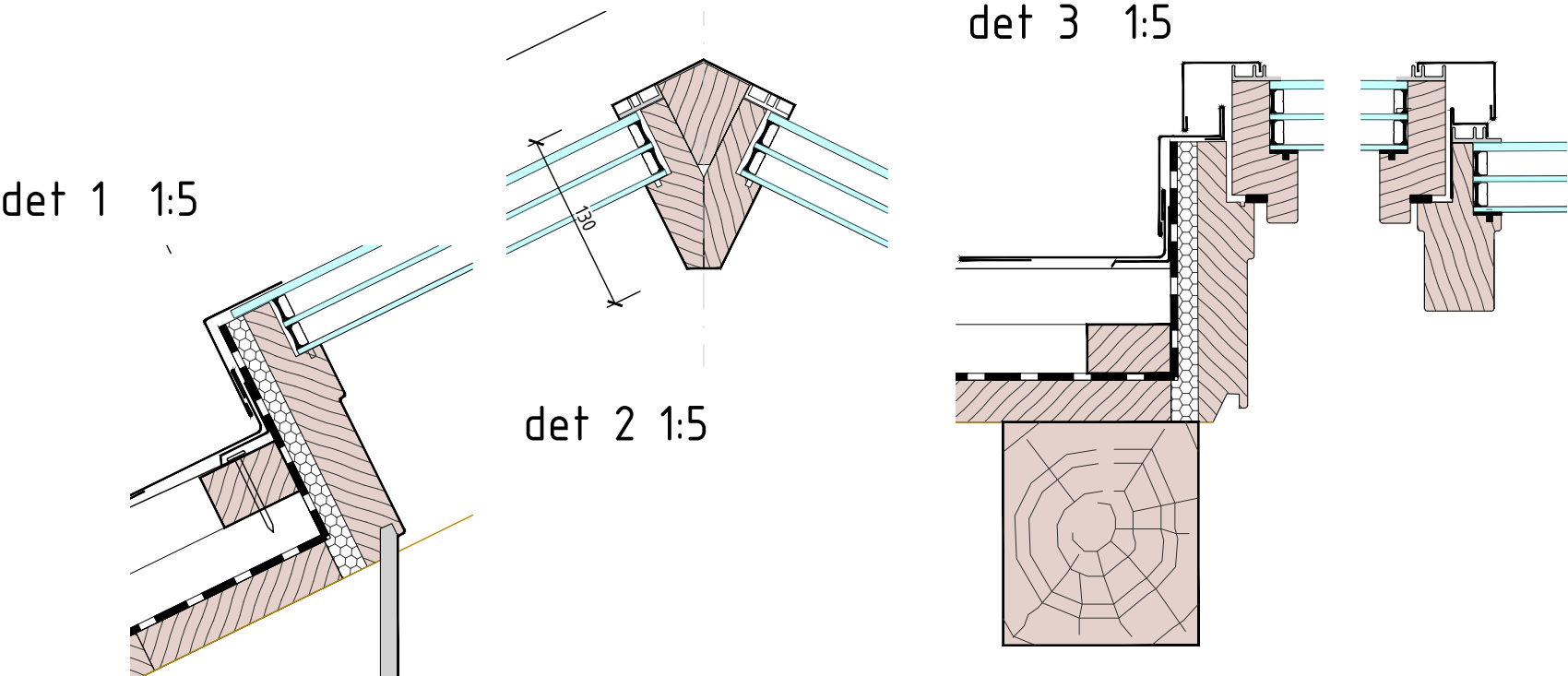
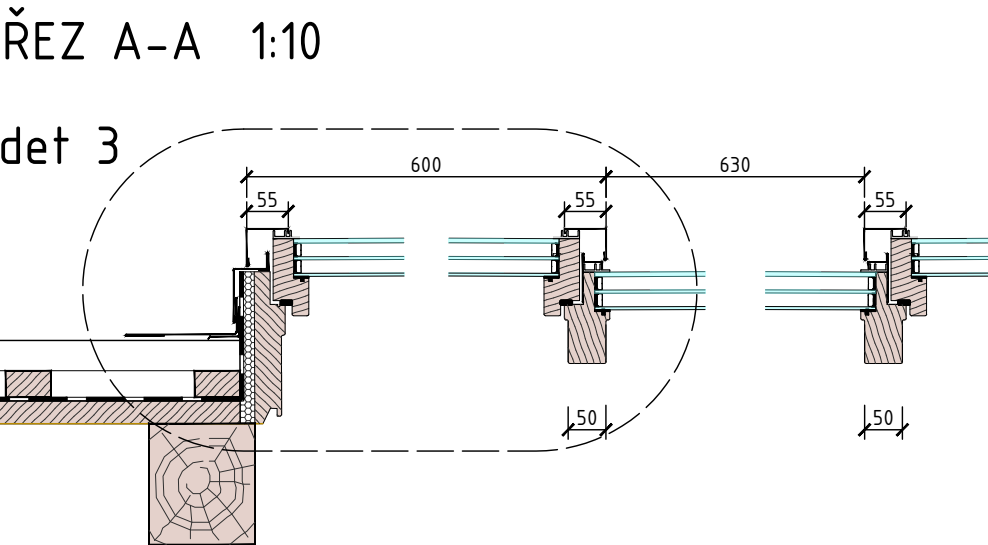
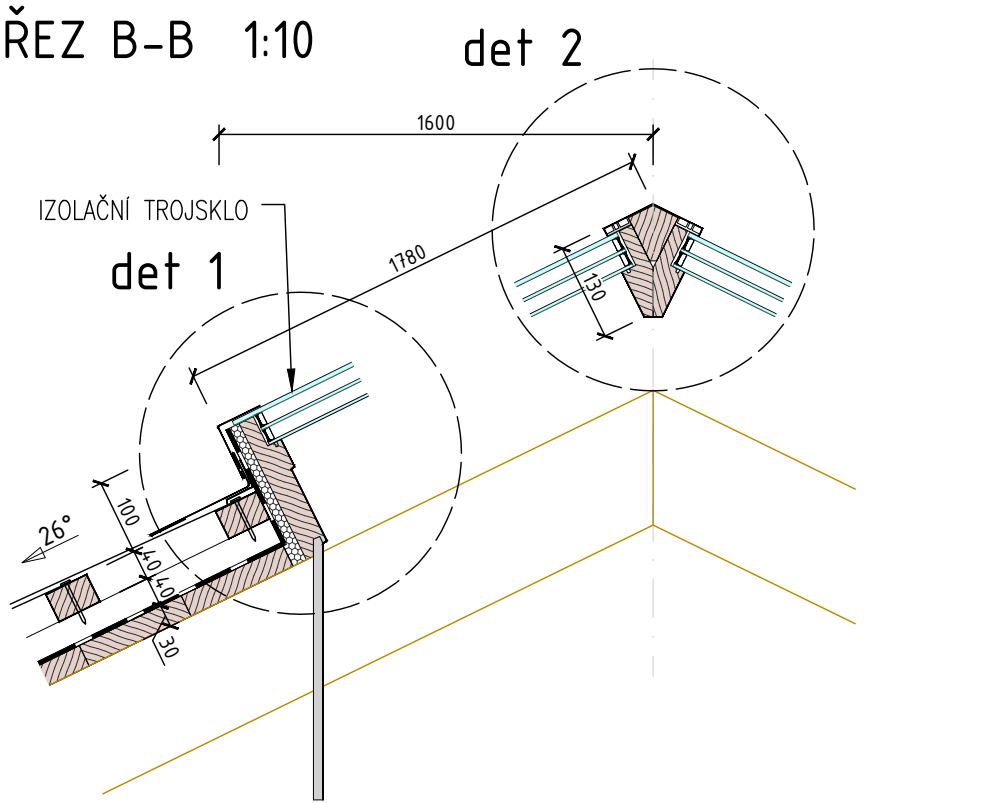
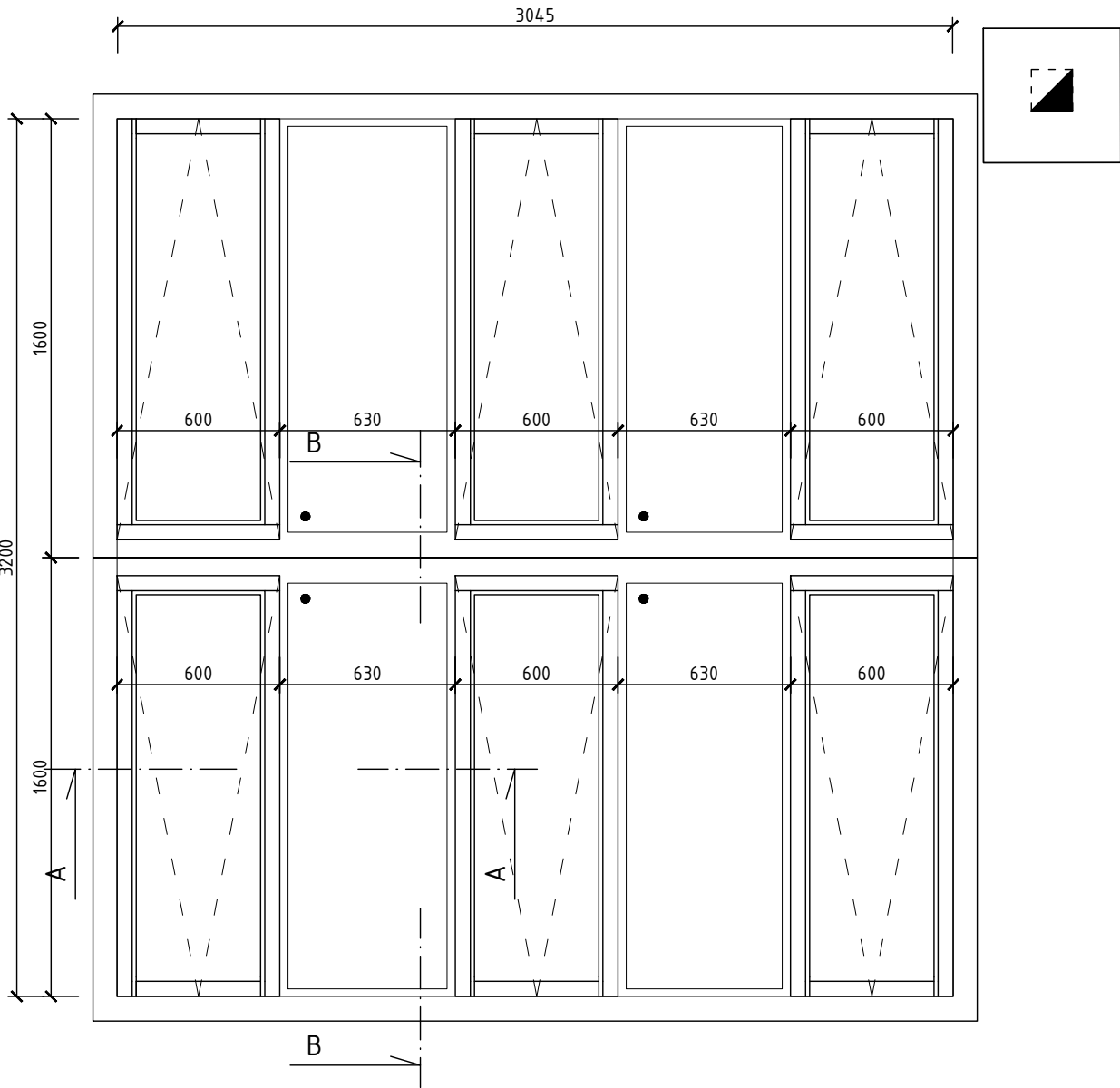

Název stavby/akce:		Rekonstrukce výpravní budovy v žst. Teplice v Čechách 1.etapa - obálka budovy		Označení (S-kód): S631700109	
Název části:		Pozemní stavební objekty výpravních budov a budov zastávek		Označení zhotovitele: 2021-001	
Název objektu:		Výpravní budova Teplice v Čechách - architektonicko-stavební řešení		Označení části: D.2.2.1.01	
Název přílohy:		Podrobné rozkreslení světlíku SV/03		Označení objektu/komplexu: SO 28-71-28.01	
Název dílčí části přílohy:				Číslo přílohy: 2. 414	
Kraj:		Katastrální území:		TUDU:	
Ústecký		Teplice [766003]		0591 F3	
Stupeň dokumentace:		Datum zpracování:		Formáty:	
PDPS		06.2021		[A3]	
Měřítko:				1:25, 1:10, 1:5	
S-kód:		Stupeň dokumentace: Část:		Objekt:	
S 6 3 1 7 0 0 1 0 9		- P D P S D 2 2 1 0 1		- S O 2 8 7 1 2 8	
		Podobjekt:		Příloha:	
		- 0 1		- 2 - 4 1 1	
				Revize:	
				- 0 0 2	

STŘEŠNÍ SVĚTLÍK SV/04
PŮDORYSNÝ POHLED 1:25

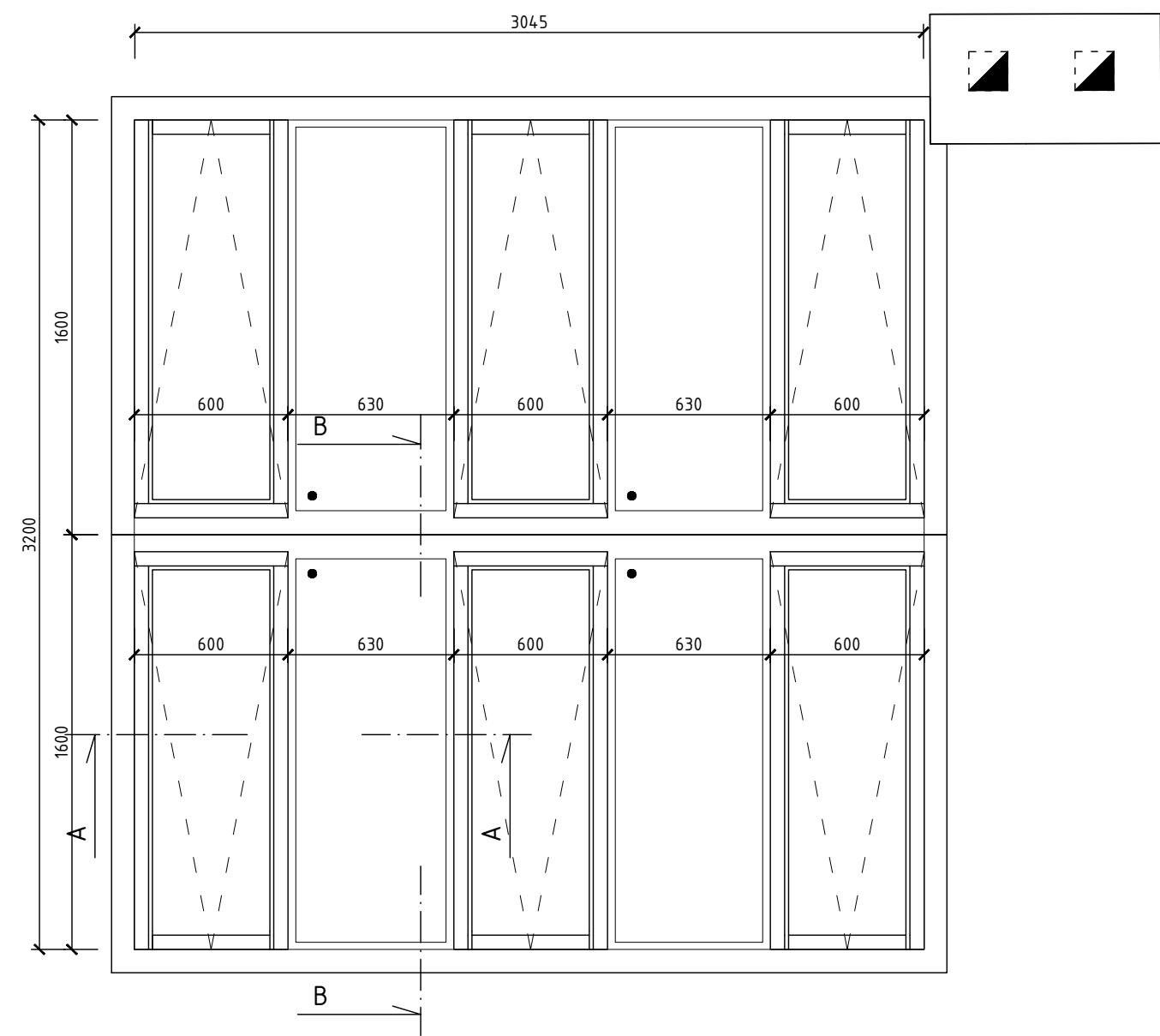

det 1 1:5

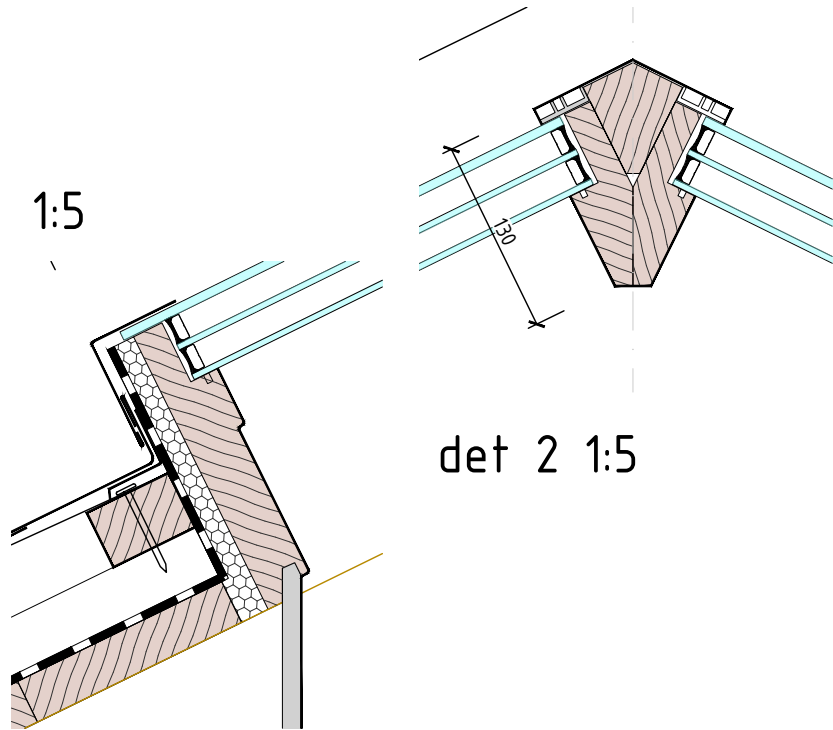

det 2 1:5

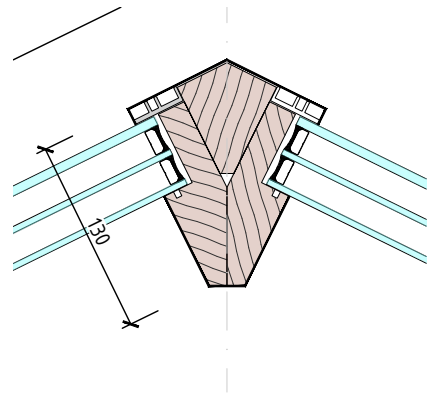

det 3 1:5

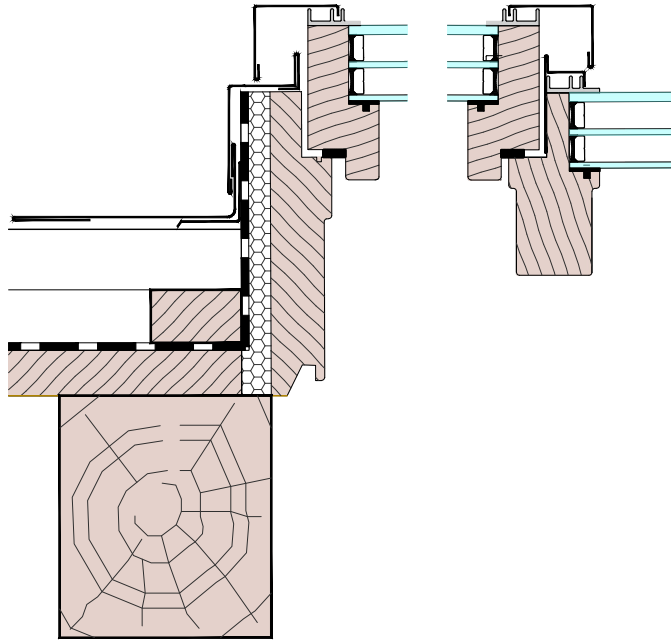

ŘEZ B-B 1:10

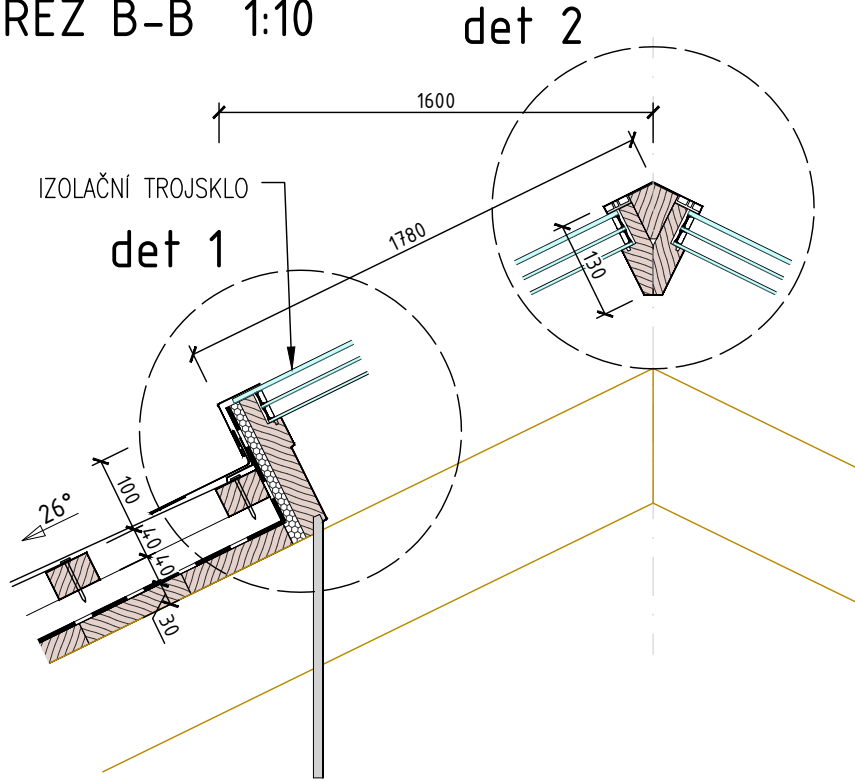

det 2

ŘEZ A-A 1:10

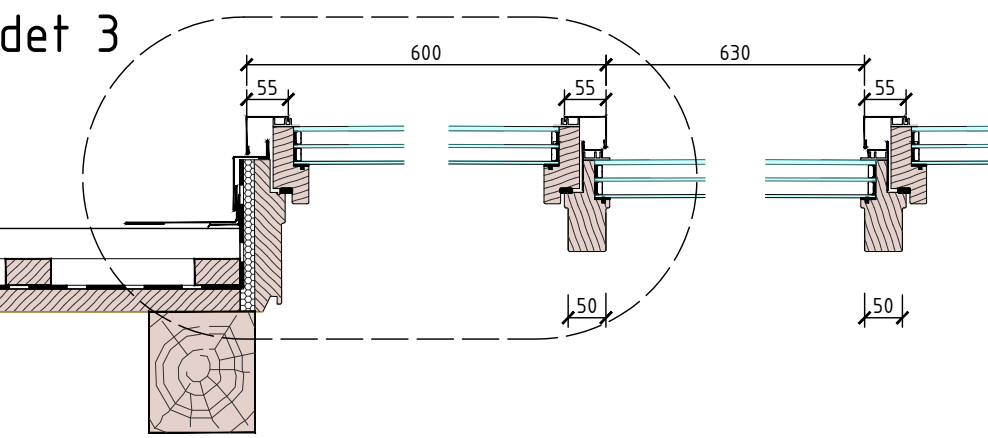

det 3

Název stavby/akce:		Rekonstrukce výpravní budovy v žst. Teplice v Čechách 1.etapa - obálka budovy		Označení (S-kód): S631700109	
Název části:		Pozemní stavební objekty výpravních budov a budov zastávek		Označení zhotovitele: 2021-001	
Název objektu:		Výpravní budova Teplice v Čechách - architektonicko-stavební řešení		Označení části: D.2.2.1.01	
Název přílohy:		Podrobné rozkreslení světlíku SV/04		Označení objektu/komplexu: SO 28-71-28.01	
Název dílčí části přílohy:				Číslo přílohy: 2. 415	
Kraj:		Katastrální území:		TUDU:	
Ústecký		Teplice [766003]		0591 F3	
Stupeň dokumentace:		Datum zpracování:		Formáty:	
PDPS		06.2021		[A3]	
Měřítko:				1:25, 1:10, 1:5	
S-kód:		Stupeň dokumentace: Část:		Objekt:	
S 6 3 1 7 0 0 1 0 9		P D P S D 2 2 1 0 1		S O 2 8 7 1 2 8	
Příloha:		Revize:			
2		1			

STŘEŠNÍ SVĚTLÍK SV/05
PŮDORYSNÝ POHLED 1:25

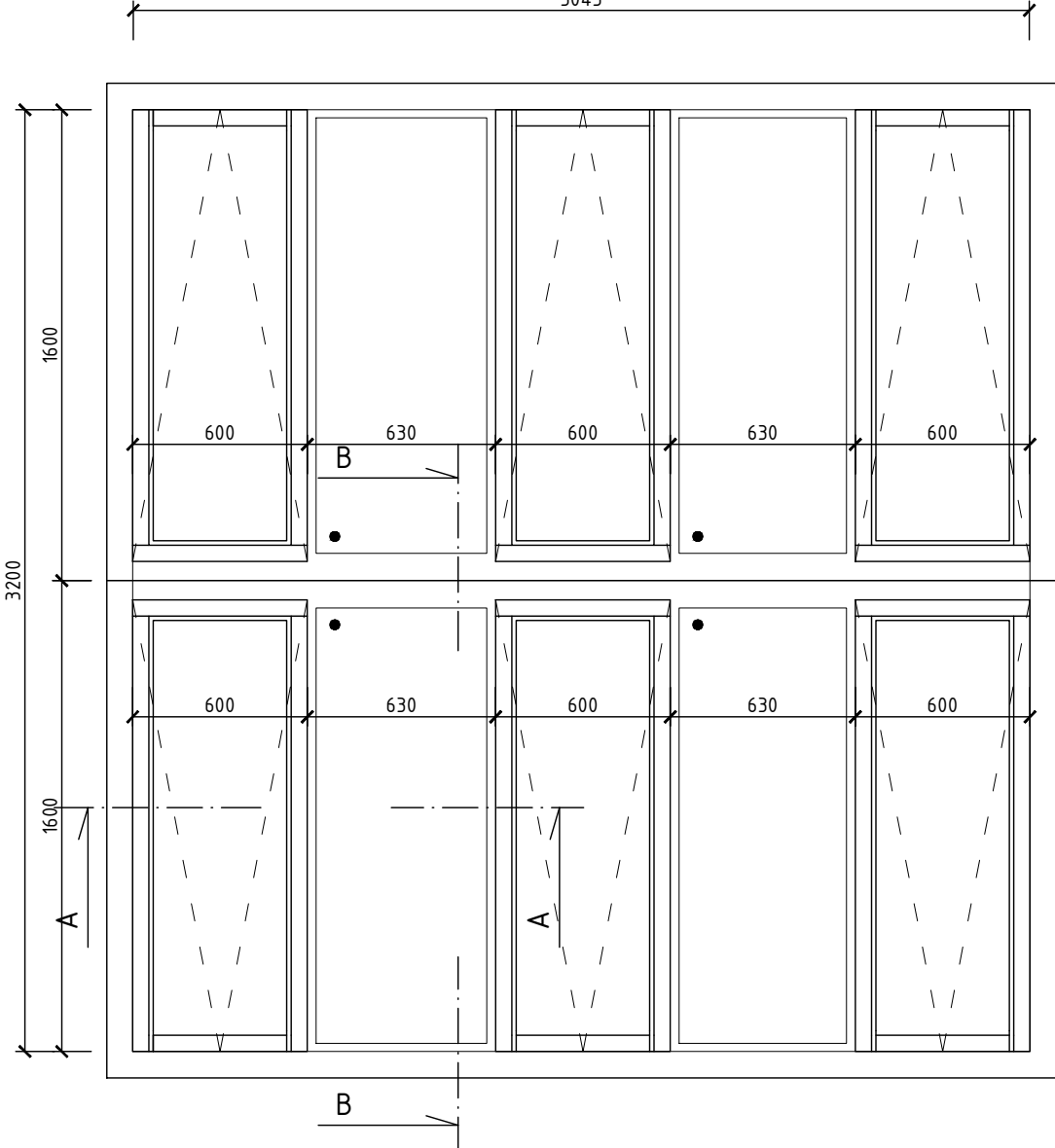

ŘEZ B-B 1:10

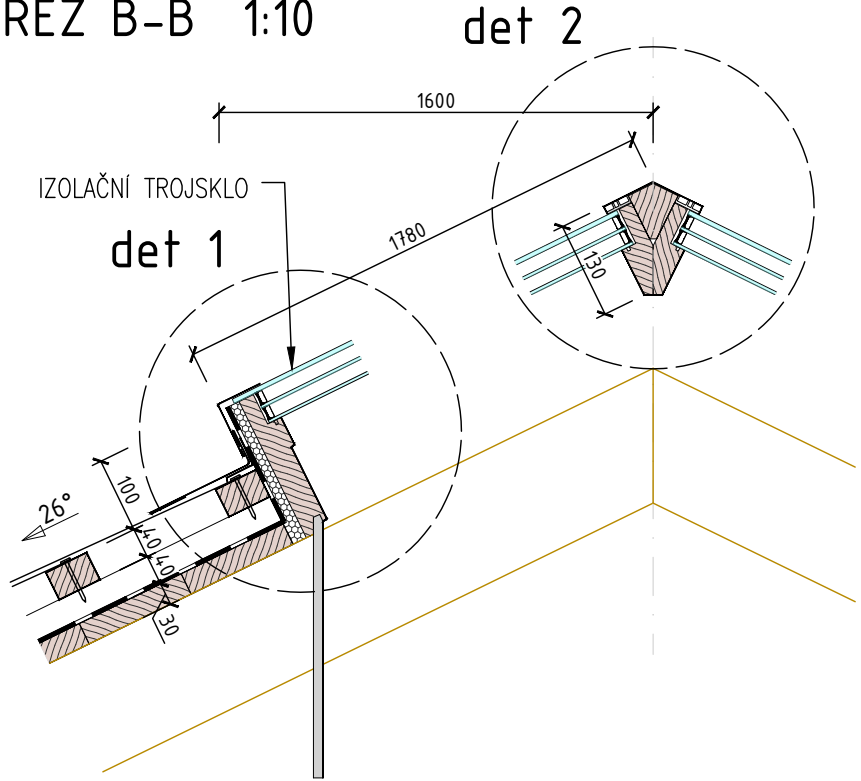

det 2

ŘEZ A-A 1:10

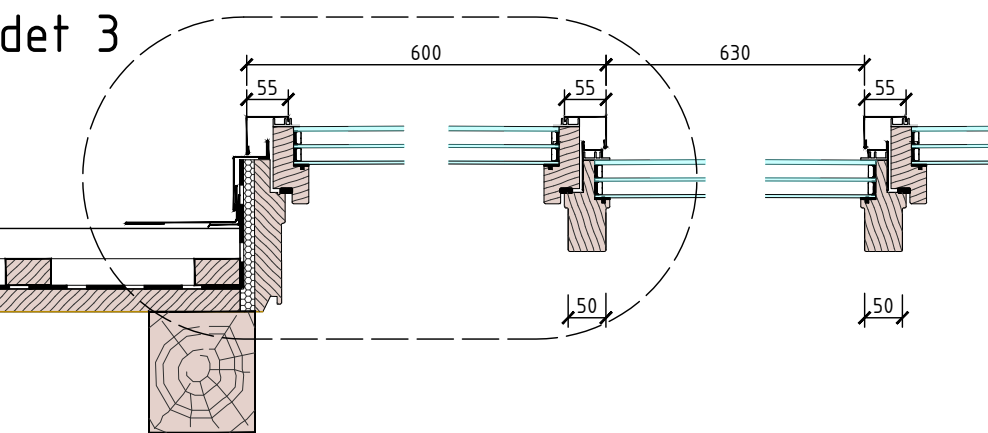

det 3

det 1 1:5

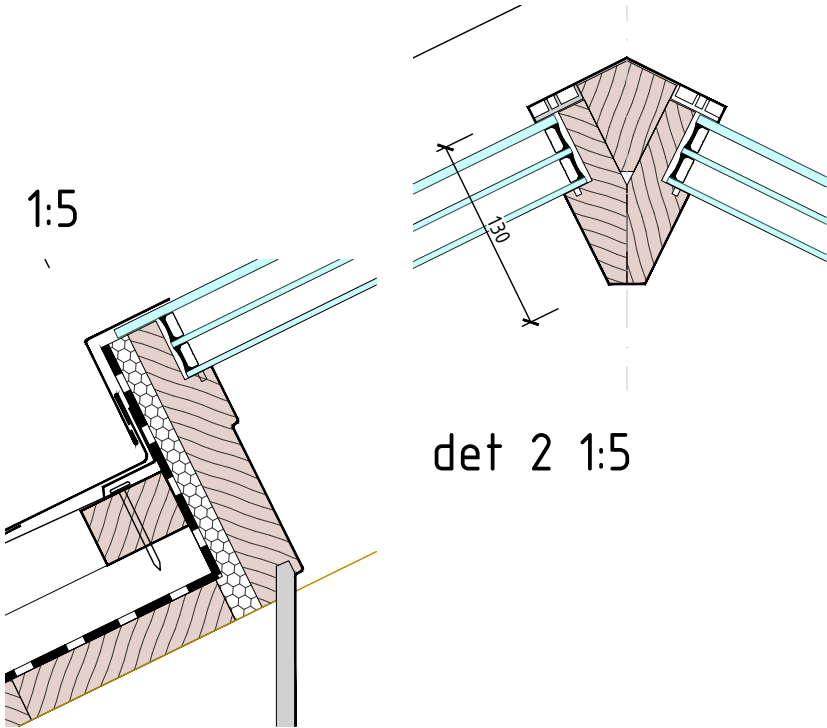

det 2 1:5

det 3 1:5

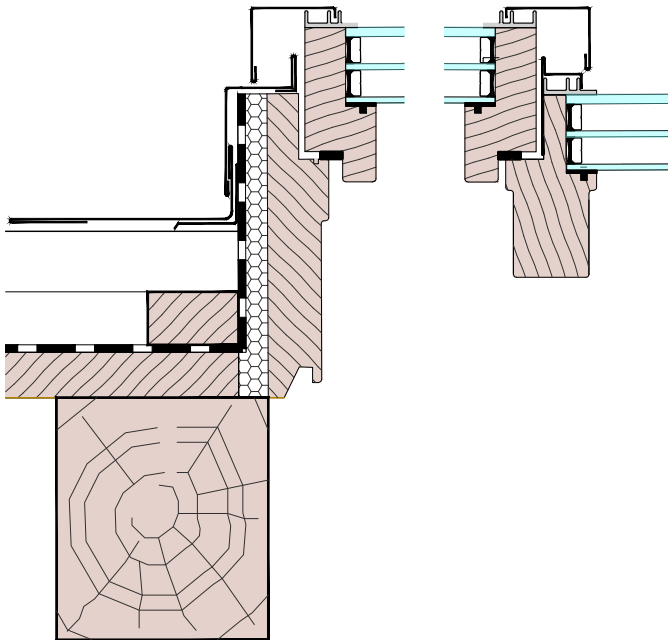

Název stavby/akce:		Rekonstrukce výpravní budovy v žst. Teplice v Čechách 1.etapa - obálka budovy		Označení (S-kód): S631700109	
Název části:		Pozemní stavební objekty výpravních budov a budov zastávek		Označení zhotovitele: 2021-001	
Název objektu:		Výpravní budova Teplice v Čechách - architektonicko-stavební řešení		Označení části: D.2.2.1.01	
Název přílohy:		Podrobné rozkreslení světlíku SV/05		Označení objektu/komplexu: SO 28-71-28.01	
Název dílčí části přílohy:				Číslo přílohy: 2. 416	
Kraj:		Katastrální území:		TUDU:	
Ústecký		Teplice [766003]		0591 F3	
Stupeň dokumentace:		Datum zpracování:		Formáty:	
PDPS		06.2021		Měřítko:	
				1:25, 1:10, 1:5	
S-kód:		Stupeň dokumentace: Část:		Objekt:	
S 6 3 1 7 0 0 1 0 9		P D P S D 2 2 1 0 1		S O 2 8 7 1 2 8	
		Podobjekt:		Příloha:	
		0 1		2 1 1	
				Revize:	
				0 0 2	

STŘEŠNÍ SVĚTLÍK SV/06
PŮDORYSNÝ POHLED 1:25

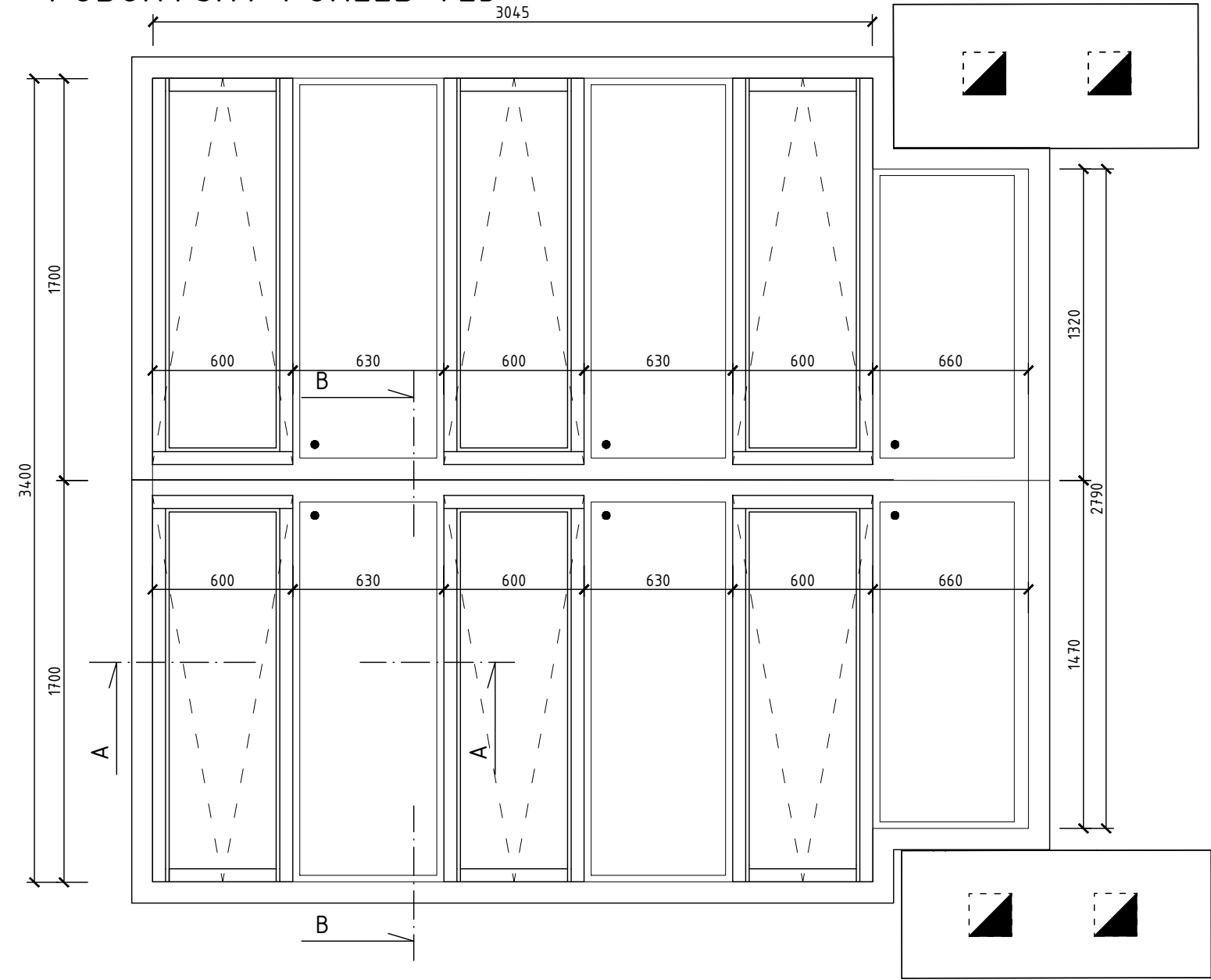

det 1 1:5

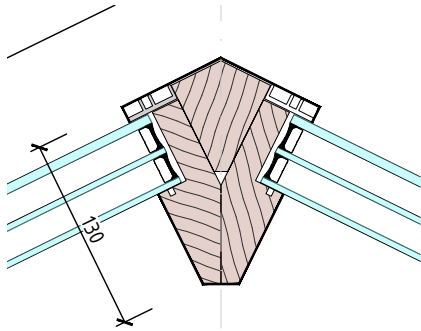
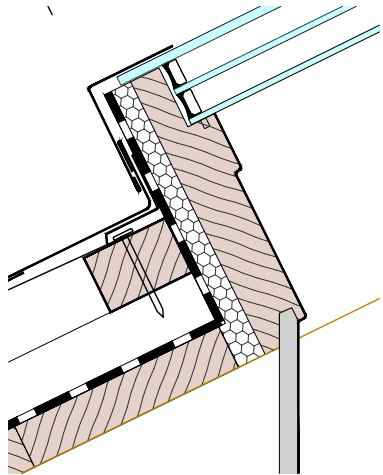

det 2 1:5

det 3 1:5

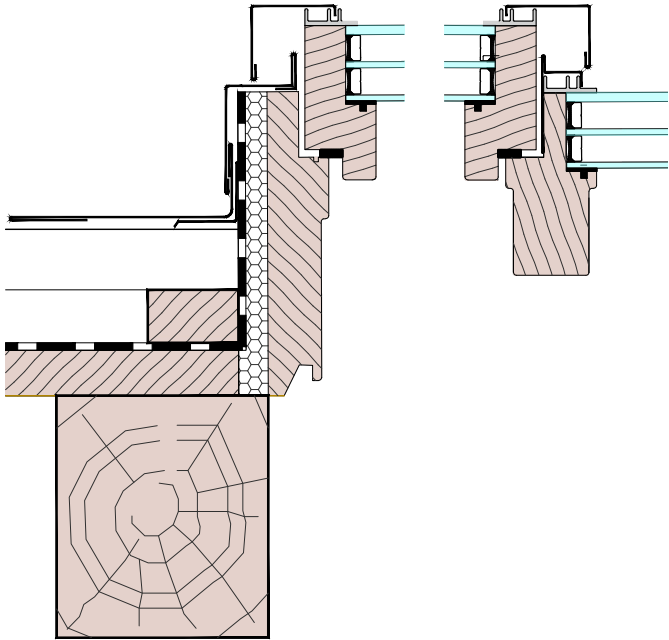

ŘEZ B-B 1:10

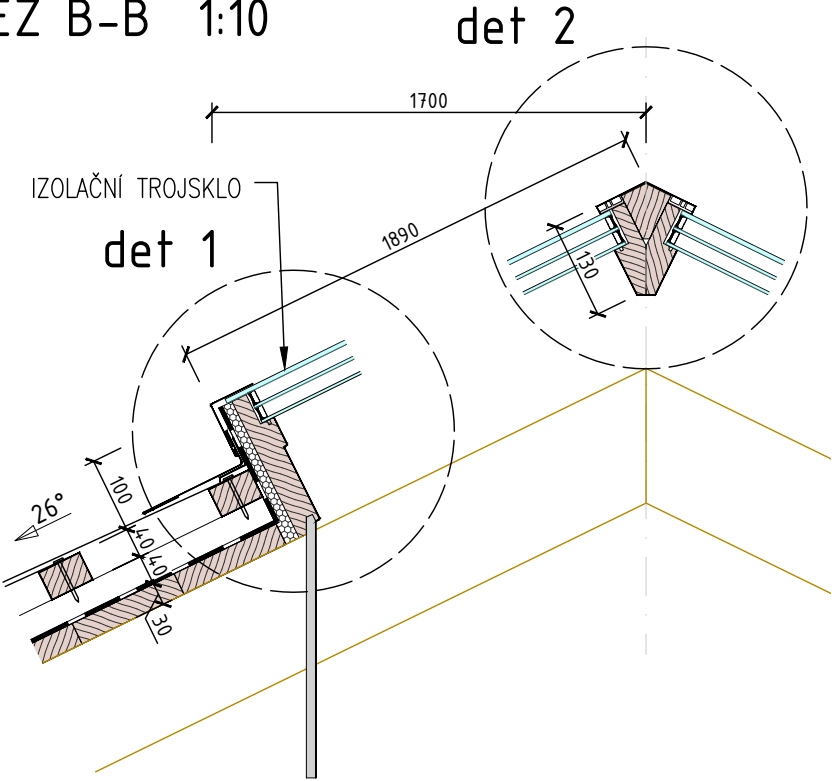

det 2

ŘEZ A-A 1:10

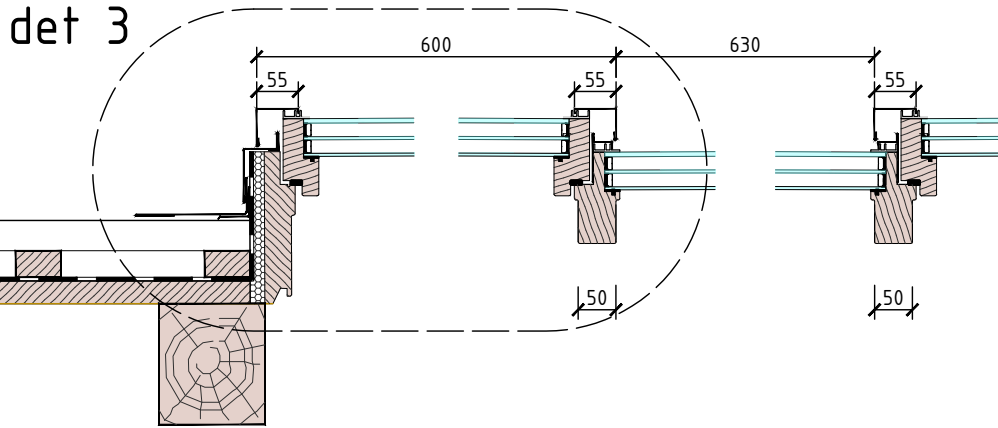

det 3

Název stavby/akce:		Rekonstrukce výpravní budovy v žst. Teplice v Čechách 1.etapa - obálka budovy		Označení (S-kód): S631700109	
Název části:		Pozemní stavební objekty výpravních budov a budov zastávek		Označení zhotovitele: 2021-001	
Název objektu:		Výpravní budova Teplice v Čechách - architektonicko-stavební řešení		Označení části: D.2.2.1.01	
Název přílohy:		Podrobné rozkreslení světlíku SV/06		Označení objektu/komplexu: SO 28-71-28.01	
Název dílčí části přílohy:				Číslo přílohy: 2. 417	
Kraj:		Katastrální území:		TUDU:	
Ústecký		Teplice [766003]		0591 F3	
Stupeň dokumentace:		Datum zpracování:		Formáty:	
PDPS		06.2021		Měřítko:	
				1:25, 1:10, 1:5	
S-kód:		Stupeň dokumentace: Část:		Objekt:	
S 6 3 1 7 0 0 1 0 9		- P D P S D 2 2 1 0 1		- S O 2 8 7 1 2 8	
		Podobjekt:		Příloha:	
		- 0 1		- 2 - 4 1 1	
				Revize:	
				- 0 0 2	

STŘEŠNÍ SVĚTLÍK SV/07
PŮDORYSNÝ POHLED 1:25

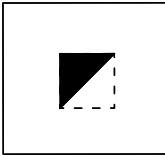
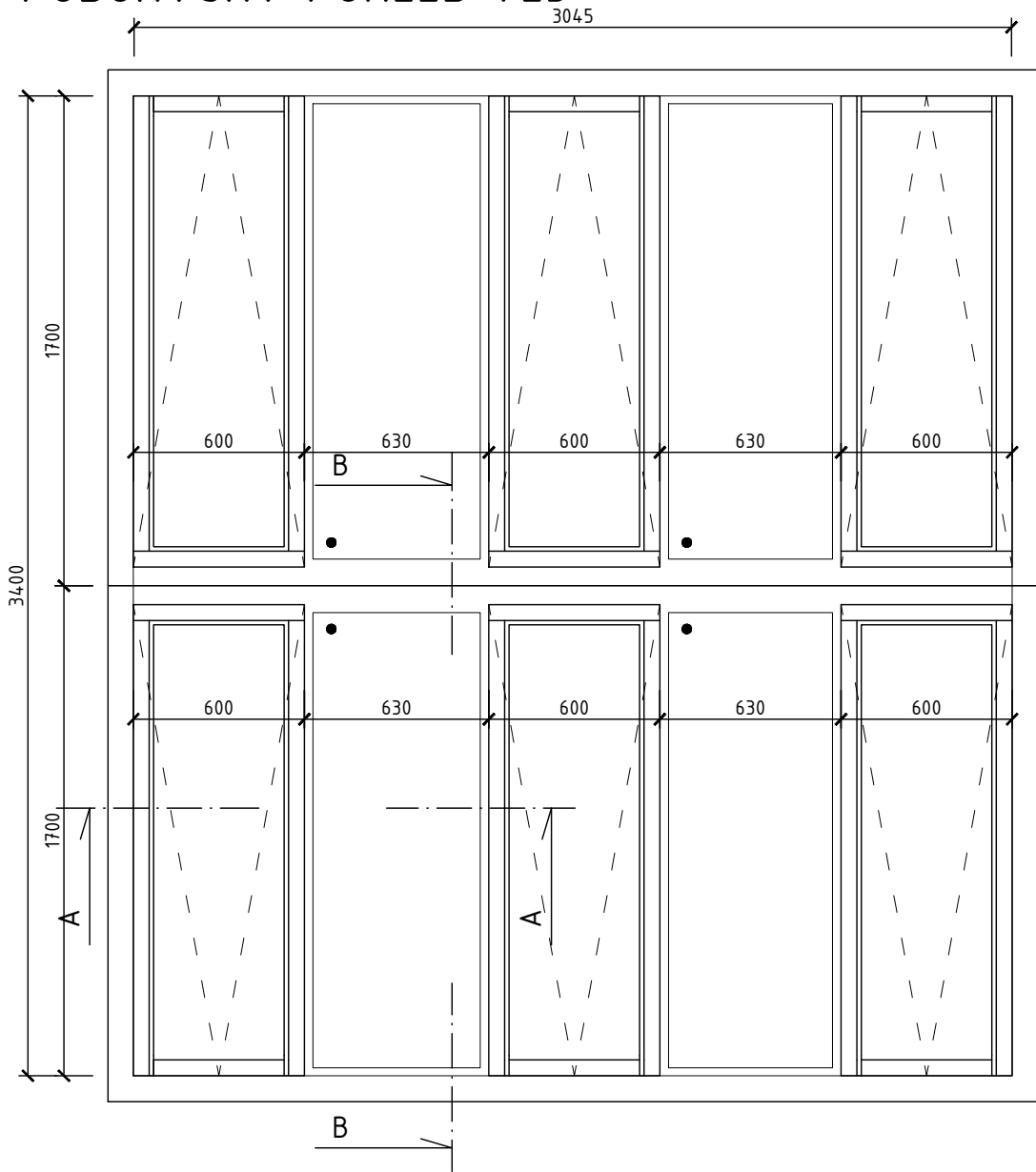

ŘEZ B-B 1:10

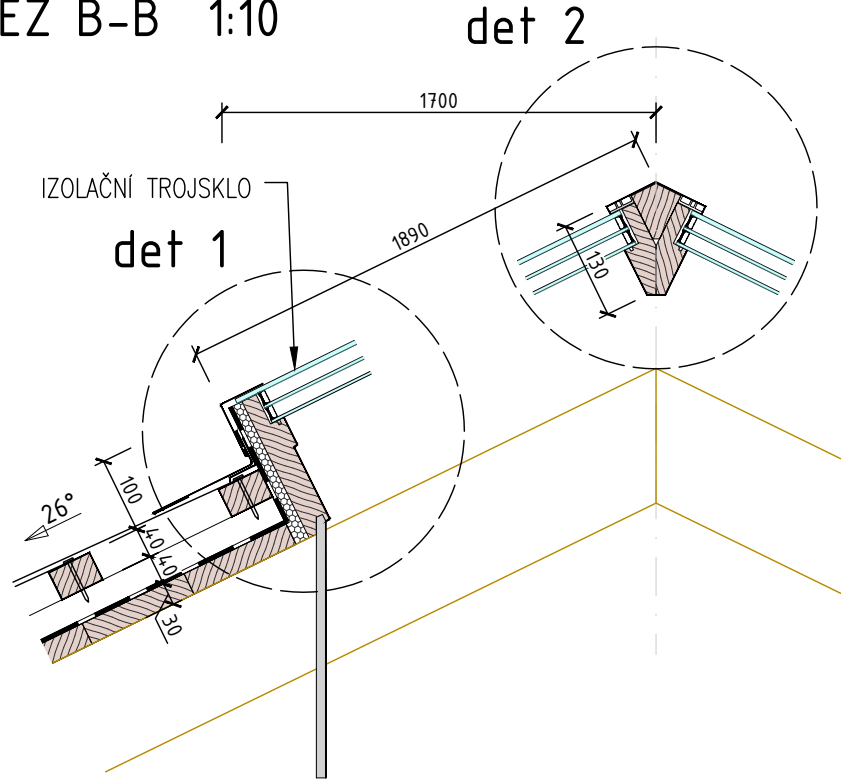

ŘEZ A-A 1:10

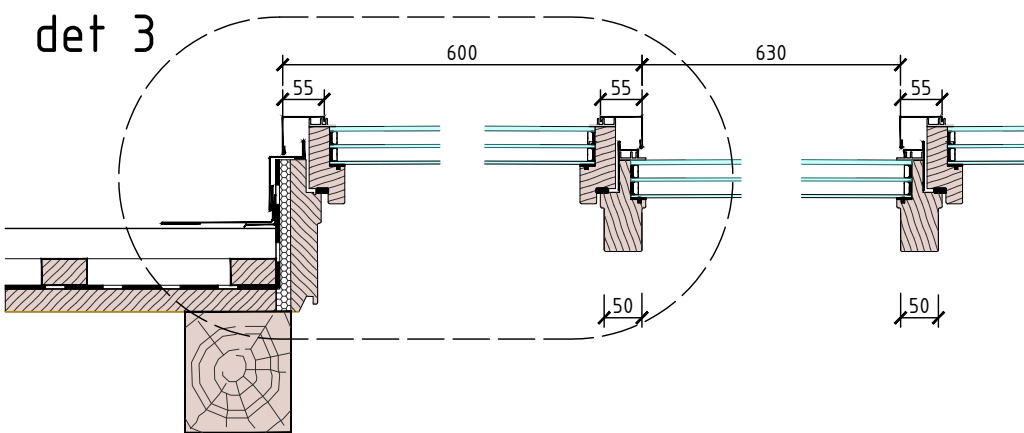

det 1 1:5

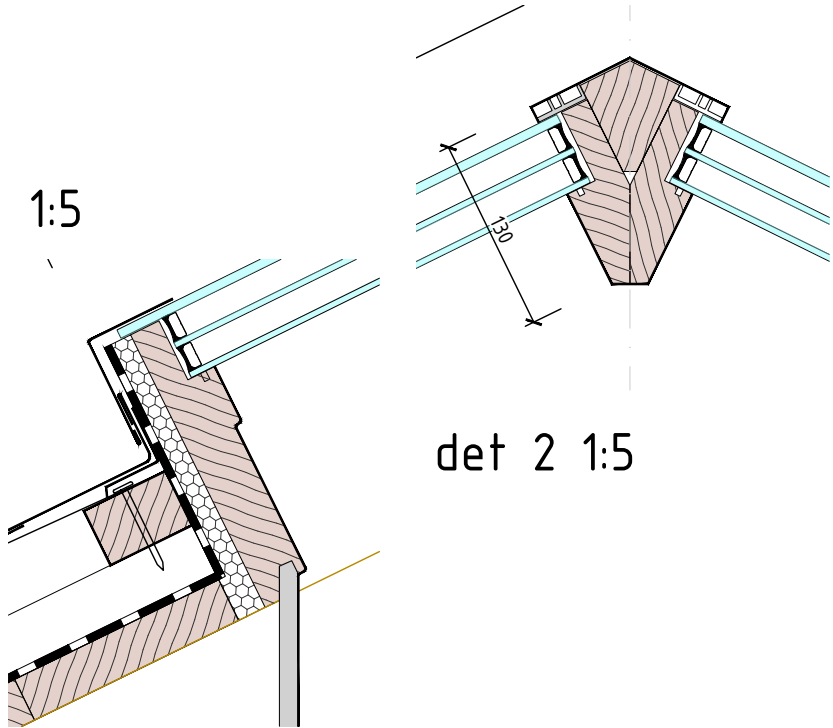

det 2 1:5

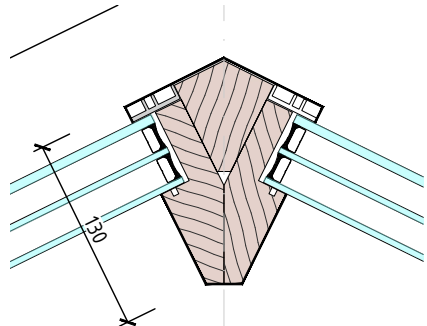

det 3 1:5

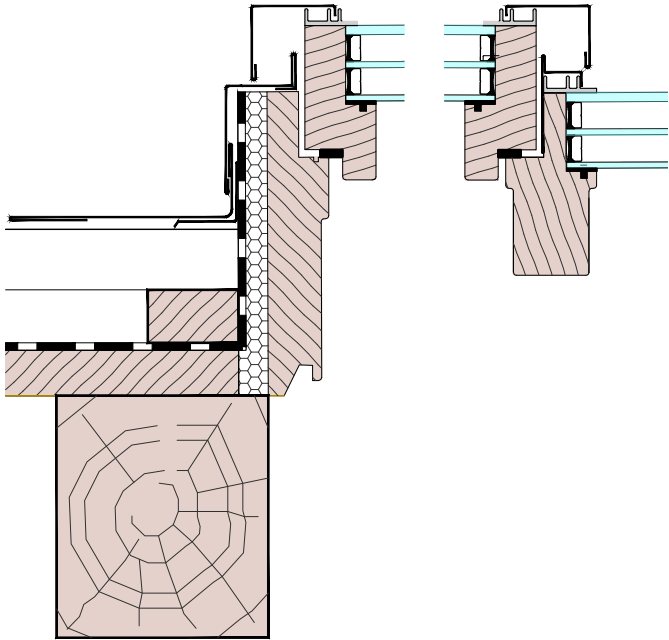

Název stavby/akce:		Rekonstrukce výpravní budovy v žst. Teplice v Čechách 1.etapa - obálka budovy		Označení (S-kód): S631700109	
Název části:		Pozemní stavební objekty výpravních budov a budov zastávek		Označení zhotovitele: 2021-001	
Název objektu:		Výpravní budova Teplice v Čechách - architektonicko-stavební řešení		Označení části: D.2.2.1.01	
Název přílohy:		Podrobné rozkreslení světlíku SV/07		Označení objektu/komplexu: SO 28-71-28.01	
Název dílčí části přílohy:				Číslo přílohy: 2. 418	
Kraj:		Katastrální území:		TUDU:	
Ústecký		Teplice [766003]		0591 F3	
Stupeň dokumentace:		Datum zpracování:		Formáty:	
PDPS		06.2021		[A3]	
Měřítko:				1:25, 1:10, 1:5	
S-kód:		Stupeň dokumentace: Část:		Objekt:	
S 6 3 1 7 0 0 1 0 9		- P D P S D 2 2 1 0 1		- S O 2 8 7 1 2 8	
Podobjekt:		Příloha:		Revize:	
- 0 1		- 2 - 4 1 1		- 0 0 2	

STŘEŠNÍ SVĚTLÍK SV/08
PŮDORYSNÝ POHLED 1:25

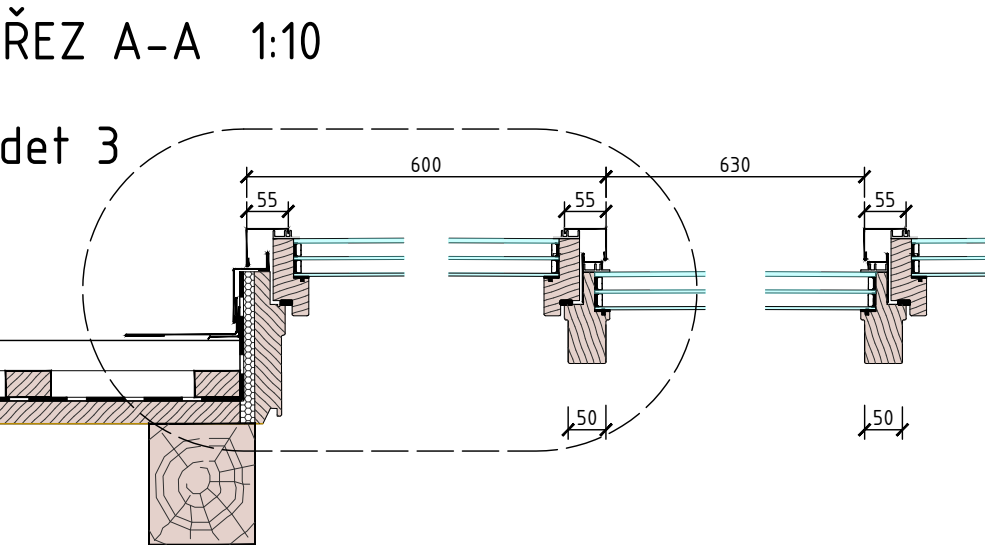
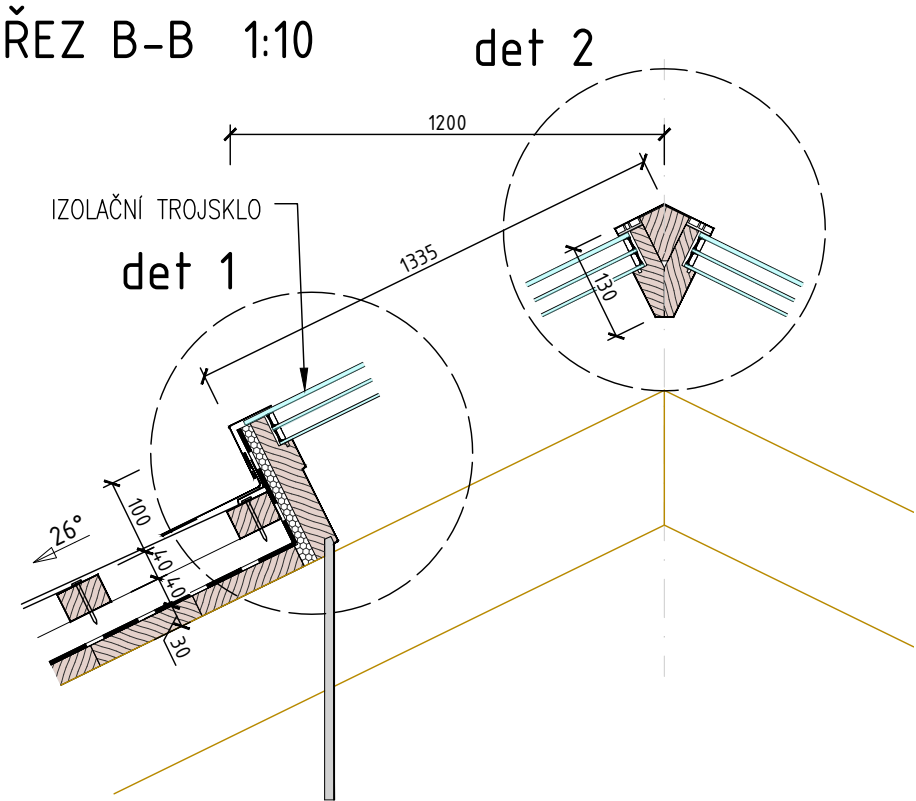
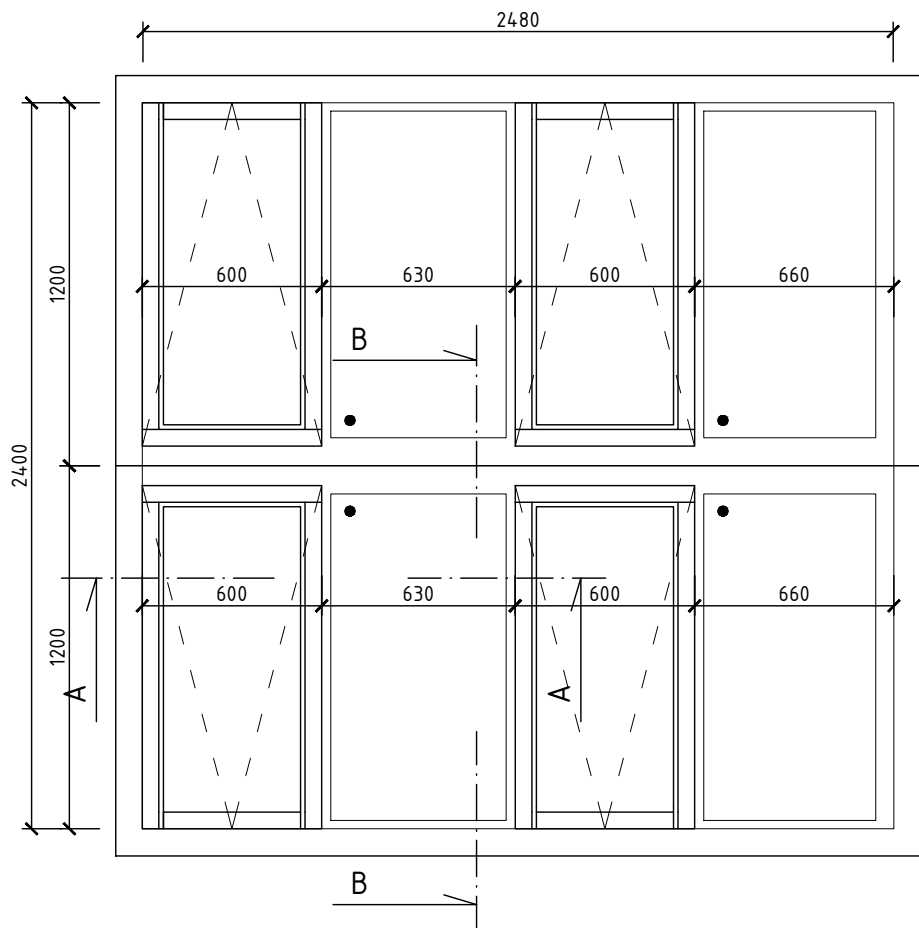

det 1 1:5

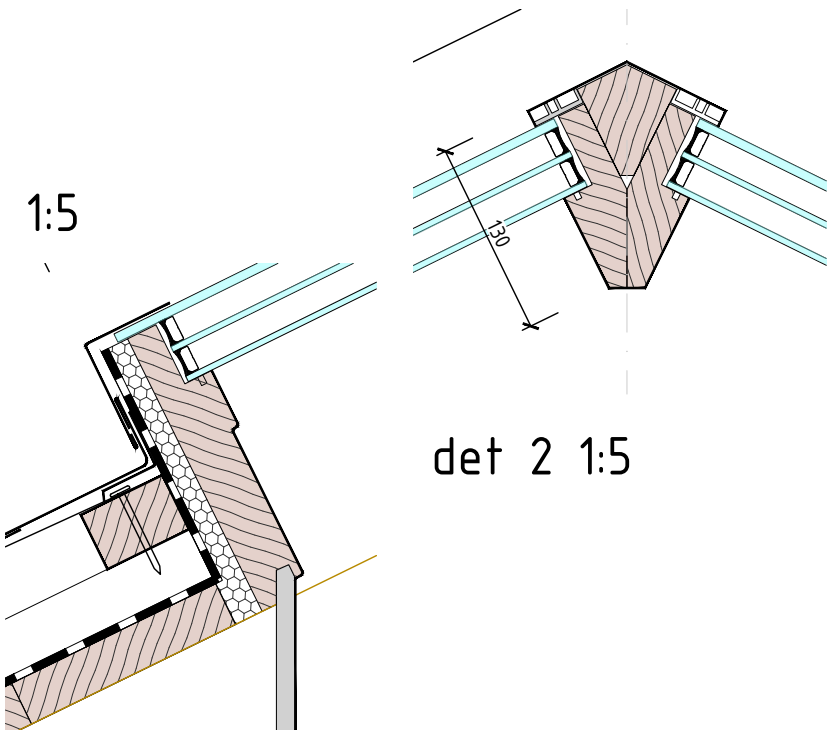

det 2 1:5

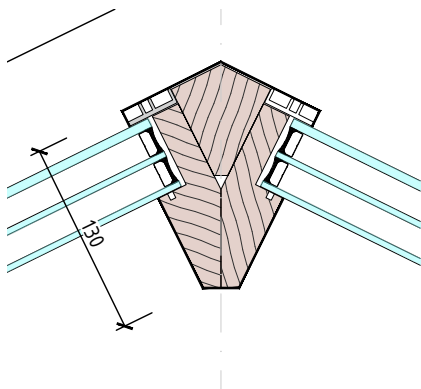

det 3 1:5

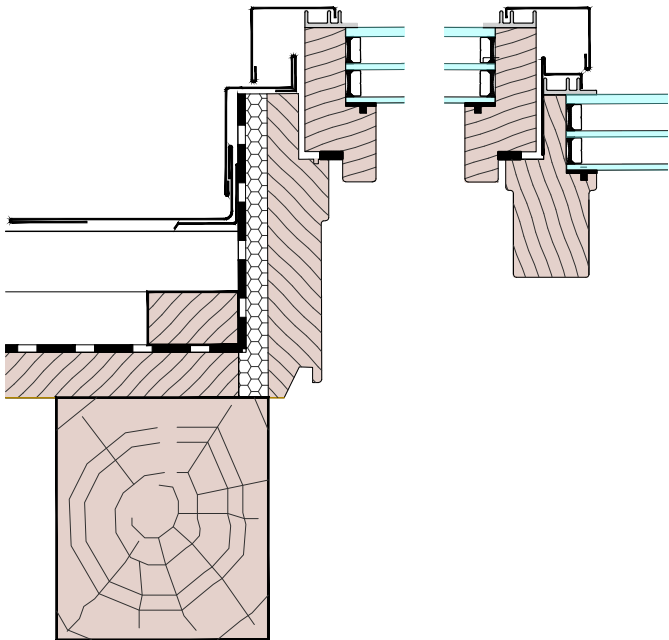

Název stavby/akce:	Rekonstrukce výpravní budovy v žst. Teplice v Čechách 1.etapa - obálka budovy	Označení (S-kód): S631700109	
		Označení zhotovitele: 2021-001	
Název části:	Pozemní stavební objekty výpravních budov a budov zastávek	Označení části: D.2.2.1.01	
Název objektu:	Výpravní budova Teplice v Čechách - architektonicko-stavební řešení	Označení objektu/komplexu: SO 28-71-28.01	
Název přílohy:	Podrobné rozkreslení světlíku SV/08		Číslo přílohy: 2. 419
Název dílčí části přílohy:			Paré:
Kraj:	Katastrální území:	TUDU:	
Ústecký	Teplice [766003]	0591 F3	
Stupeň dokumentace:	Datum zpracování:	Formáty:	Měřítko:
PDPS	06.2021	[A3]	1:25, 1:10, 1:5
S-kód: S 6 3 1 7 0 0 1 0 9 - P D P S D 2 2 1 0 1 - S O 2 8 7 1 2 8 - 0 1 - 2 - 4 1 1 - 0 0 2			
Stupeň dokumentace: Část: Objekt: Podoba: Příloha: Revize:			

STŘEŠNÍ SVĚTLÍK SV/09
PŮDORYSNÝ POHLED 1:25

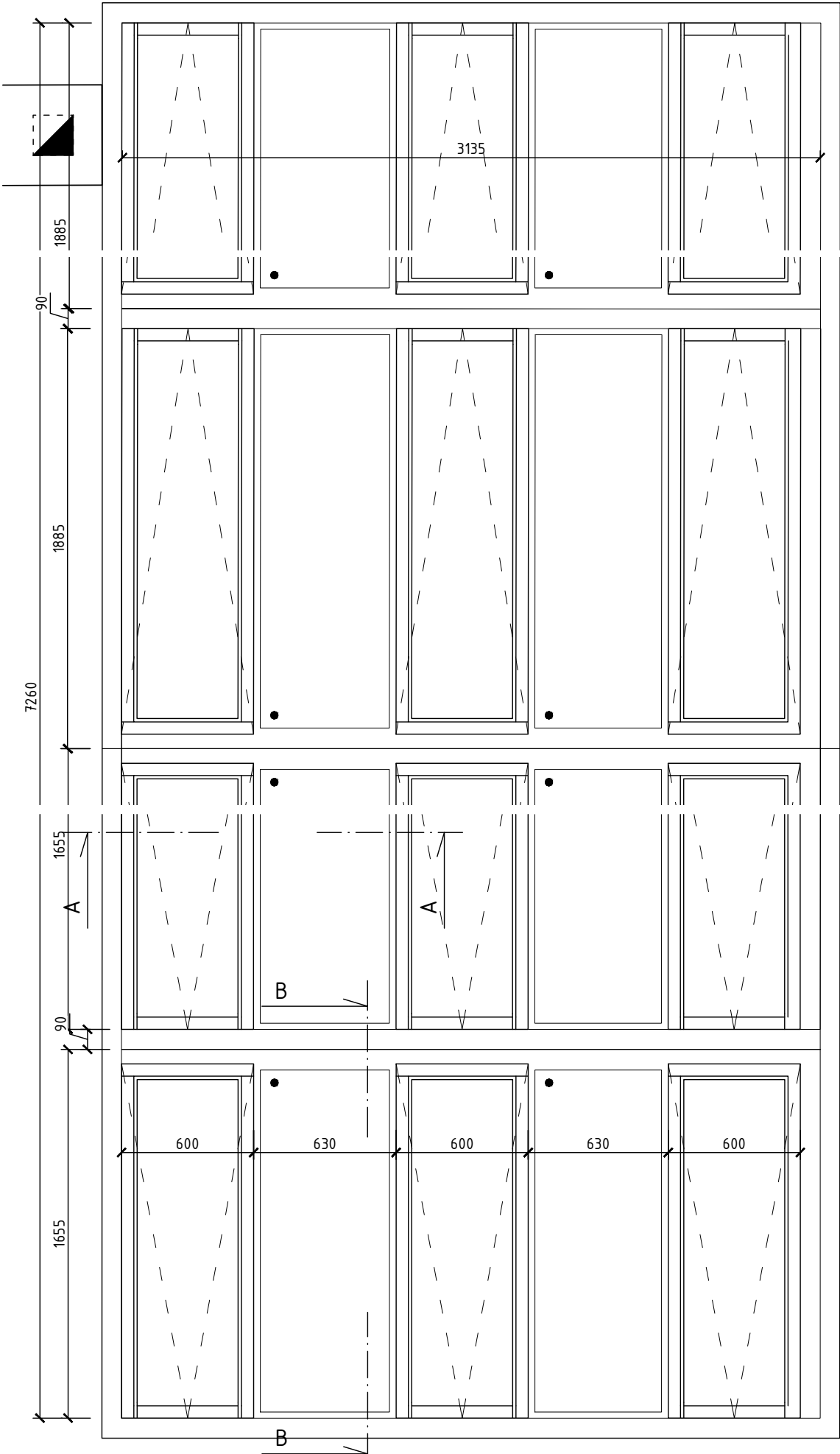

det 1 1:5

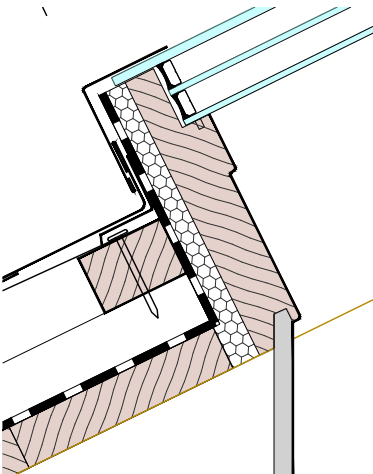

det 2 1:5

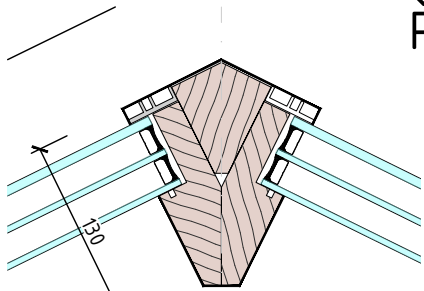

det 3 1:5

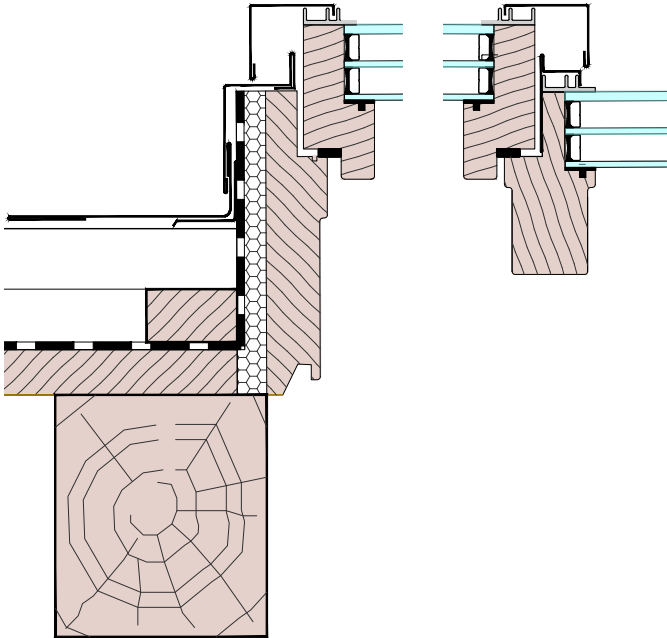

ŘEZ B-B 1:10

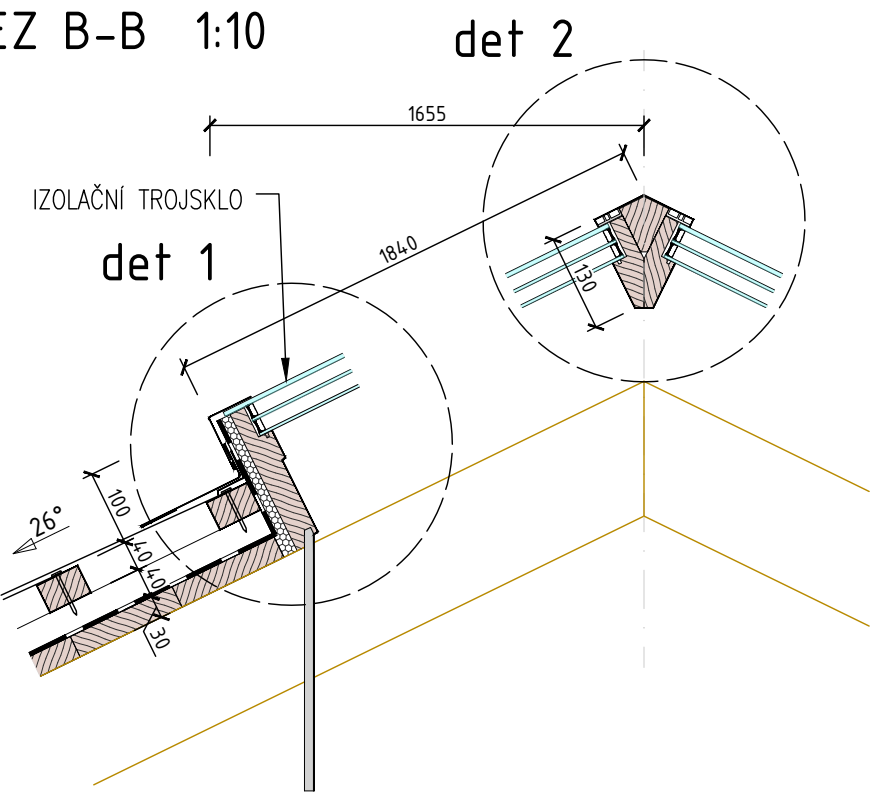

ŘEZ A-A 1:10

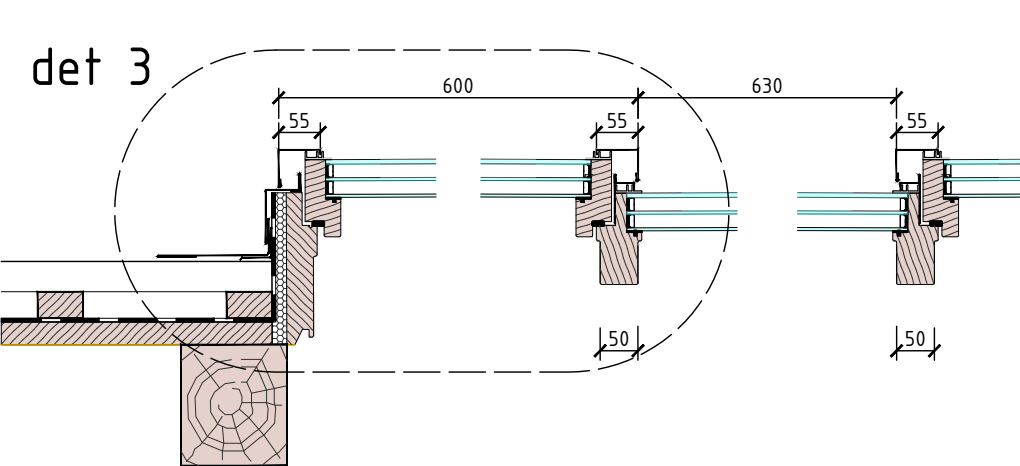

Název stavby/akce:		Rekonstrukce výpravní budovy v žst. Teplice v Čechách 1.etapa - obálka budovy		Označení (S-kód): S631700109	
Název části:		Pozemní stavební objekty výpravních budov a budov zastávek		Označení zhotovitele: 2021-001	
Název objektu:		Výpravní budova Teplice v Čechách - architektonicko-stavební řešení		Označení části: D.2.2.1.01	
Název přílohy:		Podrobné rozkreslení světlíku SV/09		Označení objektu/komplexu: SO 28-71-28.01	
Název dílčí části přílohy:				Číslo přílohy: 2. 420	
Kraj:		Katastrální území:		TUDU:	
Ústecký		Teplice [766003]		0591 F3	
Stupeň dokumentace:		Datum zpracování:		Formáty:	
PDPS		06.2021		[A3]	
Měřítko:				1:25, 1:10, 1:5	
S-kód:		Stupeň dokumentace: Část:		Objekt:	
S 6 3 1 7 0 0 1 0 9		- P D P S D 2 2 1 0 1		- S O 2 8 7 1 2 8	
Příloha:		Podobjekt:		Revize:	
- 2 - 4 1 1		- 0 1		- 0 0 2	